RELAX U

URBANO

HELMUT NEWTON

Privacidad y sensación de libertad en medio de la ciudad de Tel Aviv. Este fue el desafío que se le presentó al arquitecto Pitsou Kedem que, junto a su equipo de diseño conformado por Agar Tzvi e Hila Weiss Sella, trabajó sobre este concepto y logró una casa urbana moderna y luminosa.

Se trata de una vivienda unifamiliar a la que no le falta nada. Son 450 metros cuadrados, sobre una parcela de 270 metros cuadrados, distribuidos en cinco plantas, con una vista abierta al mar y a la ciudad. El aprovechamiento de los espacios y la funcionalidad ligada al confort que brindan los espacios abiertos y luminosos se destacan en este diseño arquitectónico vertical.

Romper el molde y alterar el tradicional orden de los ambientes fue la clave para satisfacer la demanda del cliente. "Para los propietarios era muy importante vivir en la ciudad y aún así disfrutar de una piscina y de una terraza, entonces decidimos hacer un patio en la parte superior del edificio, de manera tal que pudieran gozar de la vista panorámica", explica Kedem.

Cada planta, que abarca una superficie de unos 100 metros cuadrados, tiene un propósito diferente. En la planta baja se encuentra el hall de entrada, en el primer piso están las habitaciones de los niños, y en el segundo se dispuso el dormitorio principal y un área para la biblioteca. En el tercer piso sor-

POR **LUCIANA AGHAZARIAN**
FOTOS: **AMIT GERON**

El muro de ladrillos Silicat, un producto exclusivo de Israel, que en este caso se colocaron las piezas de forma trabada generando una trama adjunta a la escalera.

Peldaños. Con una estructura de seis pisos más sótano, la escalera es un componente protagónico de la casa y juega un rol tan funcional como decorativo.

Living italiano. Sofá Bend diseñado por Patricia Urquiola para B&B Italia, butacas de Living Divani (Piero Lissoni) y mesas bajas de Moroso.

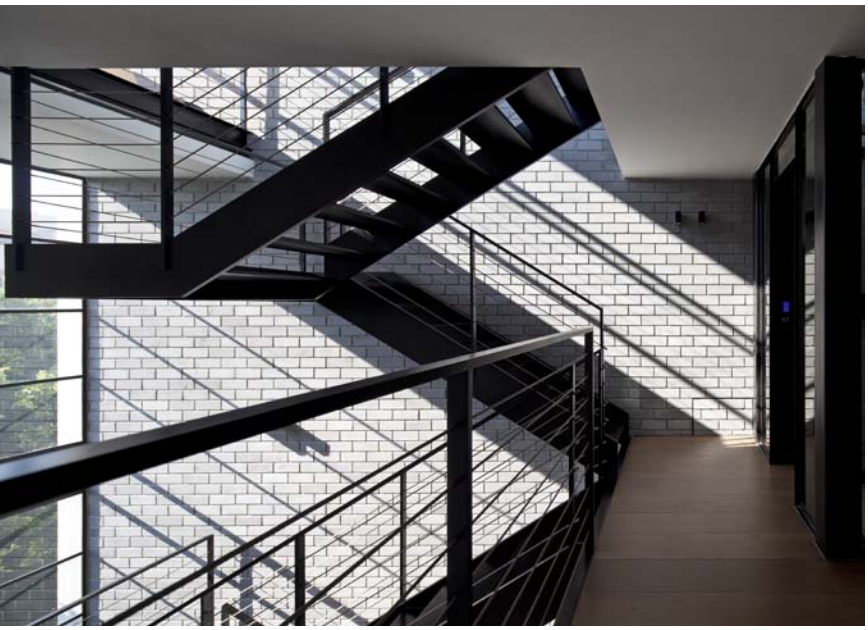

Pitsou Kedem diseñó un edificio de seis pisos para una sola familia en pleno centro urbano, con todo el aire y las comodidades de una casa en las afueras.

Diseño top: Mesa B de b.d Barcelona y sillas Eames de Vitra bajo lámpara de Moooi, diseñada por Marcel Wanders.

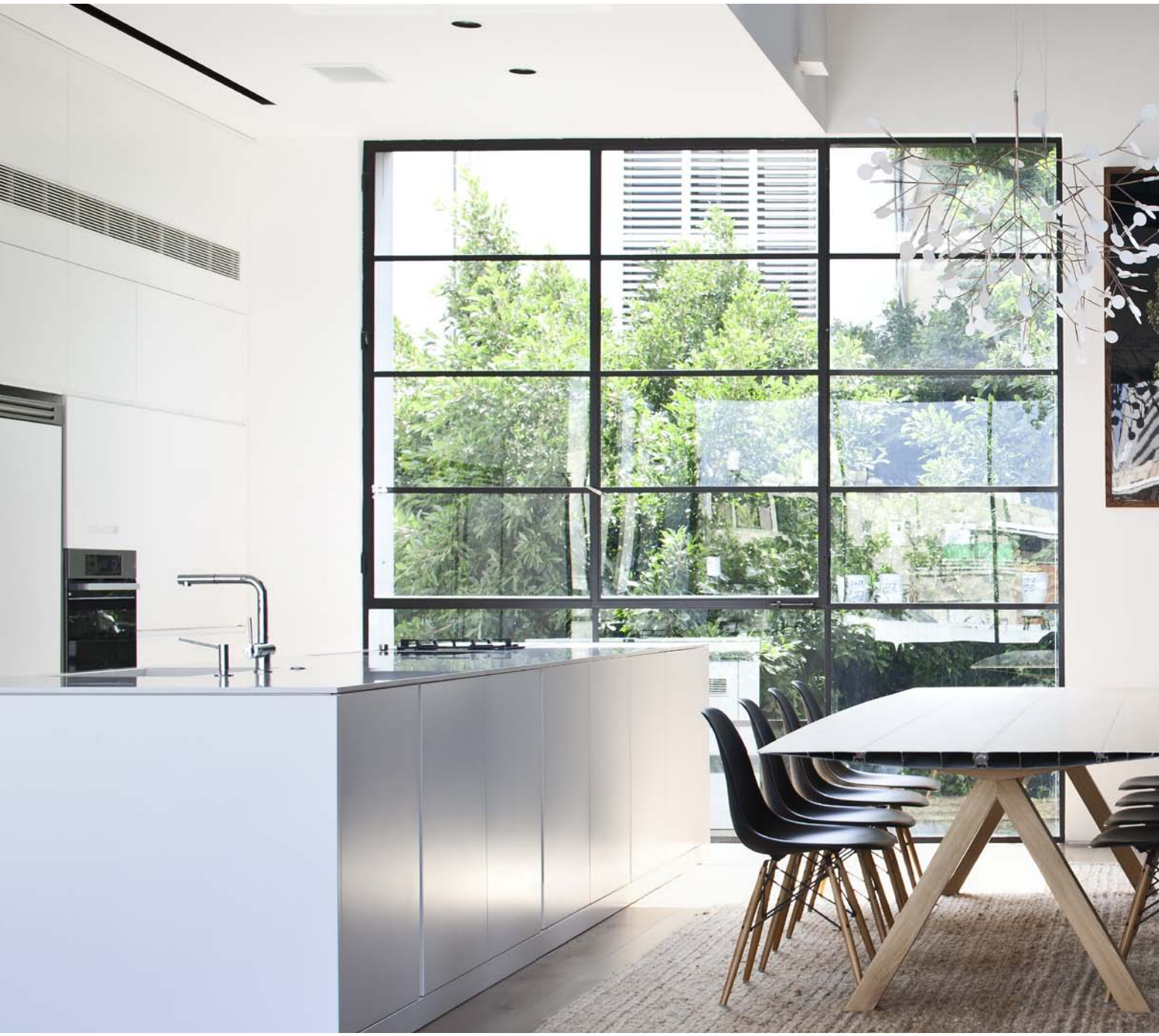

prenden la sala de estar y la cocina, y en el techo una vertiginosa piscina. Todo conectado por una imponente escalera abierta.

Según el reconocido arquitecto, si bien la familia pasa la mayor parte del tiempo reunida en los pisos superiores, la disposición elegida les permite a los residentes contar con espacios para el encuentro y a la vez maximizar la privacidad.

En este original diseño predominan los materiales que se ajustan al tipo de loft urbano local. En este sentido, se eligió materia prima autóctona, como hormigón a la vista, ladrillos de silicato y hierro. El blanco y el gris imperan en las paredes y combinan a la perfección con el mobiliario de madera y las alfombras en tonos tierra. La luz natural que ingresa a través de los enormes ventanales ofrece la calidez necesaria y permite captar desde el sillón, la biblioteca, la cama o la piscina, la majestuosidad de la vida en la ciudad.

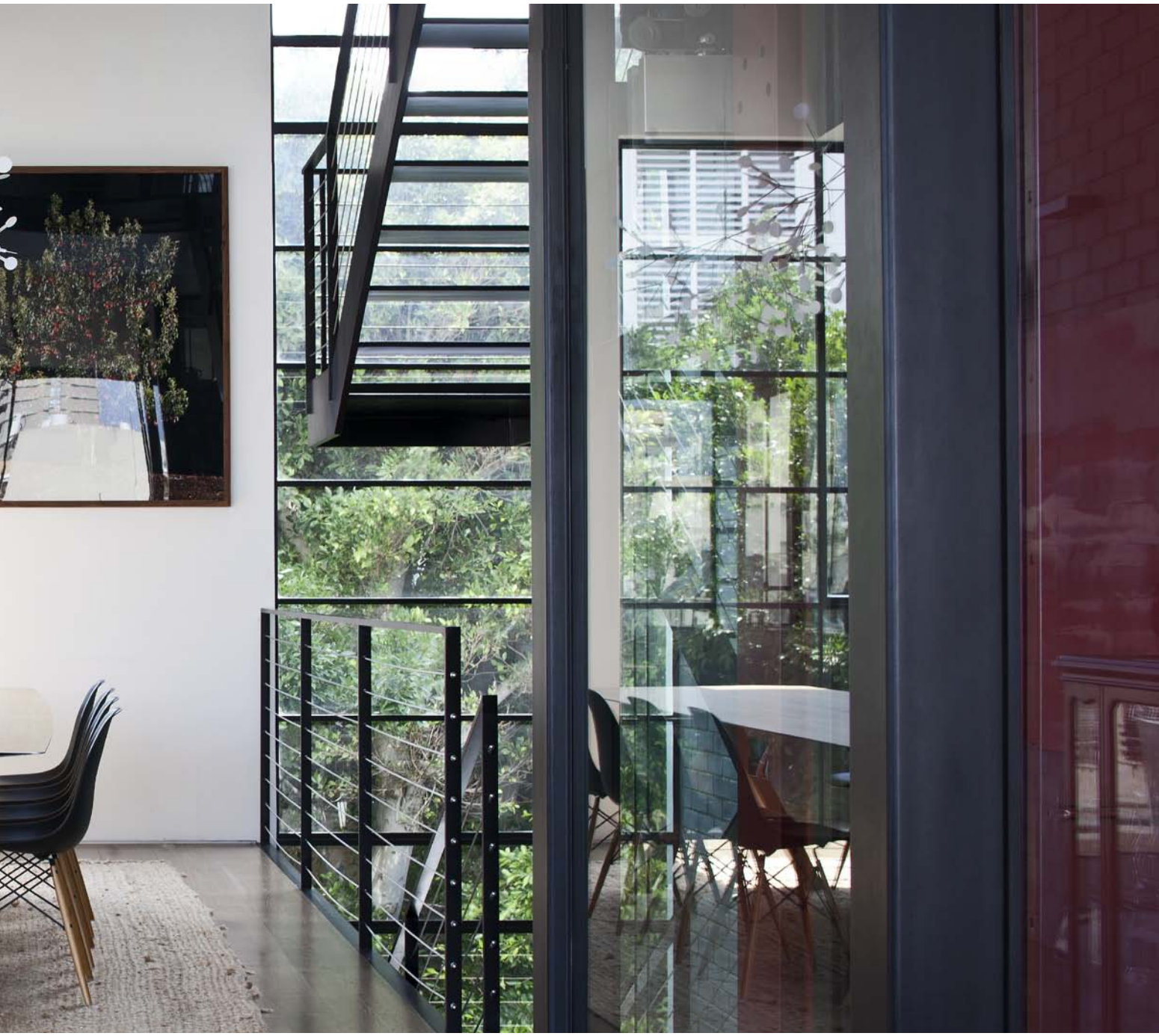

Bloque. La PB es la recepción o lobby y, ascendiendo, se encuentran los cuartos de los hijos, la suite principal, el living-cocina-comedor y al tope la pileta. El bloque ciego que la contiene suma sauna, gimnasio y vestuario.

Baño. Es un cuarto amplio con ventanas de vidrio repartido. Los sanitarios son de la firma italiana Agape, embutidos en la misma teca del resto de la casa. El espejo está rodeado de piedra basaltina, también italiana.

Cocina. Este espacio abierto desaparece en su blancura y fue encargado a un proveedor local de equipamiento. El comedor suma negro y madera con la mesa de b.d Barcelona y las sillas de Vitra.

Piscina-balcón. La pileta rodeada por un deck de teca tratada está cubierta por una pérgola metálica móvil que se adapta a los movimientos del sol y se sostiene en toda su longitud sin columnas.